

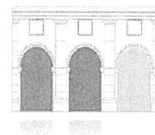

Liceo Classico Statale
"Giulio Perticari"



Liceo Classico - Liceo Scienze Umane - Liceo Economico Sociale

A. S.		Alunno/ a		Classe		Sez.	
-------	--	--------------	--	--------	--	------	--

Attività svolta/ corso seguito¹

- Artistica: _____
- Culturale e di formazione²: _____
- Ricreativa: _____
- Formazione professionale: _____
- Lavoro: _____
- Tutela ambientale: _____
- Volontariato/solidarietà: _____
- Sport: _____

Ente/associazione presso cui è stata svolta l'attività

Periodo di svolgimento dell'attività/del corso

da _____ a _____ durata _____ ore³.

DOCUMENTAZIONE ALLEGATA:

Firma dello studente

Il sottoscritto _____, responsabile dell'Ente/Associazione
_____ con sede in _____ Via
_____ n. _____ tel. _____

¹ L'attività deve avere rilevanza per la formazione umana, civile e sociale dello studente (DM 49/2000).

² Corsi di formazione anche con connotazione politico-religiosa presso istituzioni culturali riconosciute. I contenuti dei corsi devono essere coerenti con il progetto educativo dell'Istituto.

³ Minimo 20 ore per corsi di formazione-approfondimento; minimo 30 ore per attività sociali e lavorative.



Liceo Classico Statale
"Giulio Perticari"

Liceo Classico - Liceo Scienze Umane - Liceo Economico Sociale

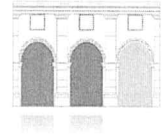

CERTIFICA

quanto dichiarato dallo studente _____.

GARANTISCE

che l'attività svolta è coerente con i principi ispiratori dell'azione educativa del Liceo Perticari indicati nel PTOF.

Timbro soggetto
certificatore

Firma del responsabile
